



COMUNE DI  
CONEGLIANO  
ZONA ROSSA 1



2025

**postatarget**  
*magazine*

MBPA/NE/0106/2017 - 09/11/2017  
TESTATA SAVNOINFORMA

**Posteitaliane**

Inquadra il QR code e  
scarica la SAVNOAPP



Le nuove infrastrutture rischiano di deturpare il paesaggio naturale. Elena Paroucheva, artista che trasforma i tralicci dell'alta tensione già esistenti in opere d'arte, con le sue opere vuole conciliare in modo innovativo il rapporto tra uomo e natura.

ELENA PAROUCHEVA, ONDINA



# Gennaio

# 2025

|               |                                    |                  |                                    |
|---------------|------------------------------------|------------------|------------------------------------|
| <b>1 MER</b>  | Maria Madre di Dio                 |                  |                                    |
| <b>2 GIO</b>  | S. Basilio Vescovo                 | UMIDO            |                                    |
| <b>3 VEN</b>  | S. Genoveffa                       |                  |                                    |
| <b>4 SAB</b>  | S. Ermete                          | SECCO            | ! ATTENZIONE RACCOLTA MODIFICATA   |
| <b>5 DOM</b>  | S. Amelia                          |                  |                                    |
| <b>6 LUN</b>  | Epifania di N.S.                   |                  |                                    |
| <b>7 MAR</b>  | S. Luciano,<br>S. Raimondo         | UMIDO            | ! ATTENZIONE RACCOLTA MODIFICATA ☉ |
| <b>8 MER</b>  | S. Massimo,<br>S. Severino         | PLASTICA/LATTINE | ! ATTENZIONE RACCOLTA MODIFICATA   |
| <b>9 GIO</b>  | S. Giuliano Martire                | UMIDO            |                                    |
| <b>10 VEN</b> | S. Aldo Eremita                    |                  |                                    |
| <b>11 SAB</b> | S. Igino Papa                      |                  |                                    |
| <b>12 DOM</b> | S. Modesto Martire                 |                  |                                    |
| <b>13 LUN</b> | S. Ilario                          | UMIDO            | ☉                                  |
| <b>14 MAR</b> | S. Felice Martire,<br>S. Bianca    | VETRO CARTA      |                                    |
| <b>15 MER</b> | S. Mauro Abate                     | SECCO            |                                    |
| <b>16 GIO</b> | S. Marcello Papa                   | UMIDO            |                                    |
| <b>17 VEN</b> | S. Antonio Abate                   |                  |                                    |
| <b>18 SAB</b> | S. Liberata                        |                  |                                    |
| <b>19 DOM</b> | S. Mario Martire                   |                  |                                    |
| <b>20 LUN</b> | S. Sebastiano                      | UMIDO            |                                    |
| <b>21 MAR</b> | S. Agnese                          | PLASTICA/LATTINE | ☾                                  |
| <b>22 MER</b> | S. Vincenzo Martire                |                  |                                    |
| <b>23 GIO</b> | S. Emerenziana                     | UMIDO            |                                    |
| <b>24 VEN</b> | S. Francesco di Sales              |                  |                                    |
| <b>25 SAB</b> | Conversione di S. Paolo            |                  |                                    |
| <b>26 DOM</b> | SS. Tito e Timoteo,<br>S. Paola    |                  |                                    |
| <b>27 LUN</b> | S. Angela Merici                   | UMIDO            |                                    |
| <b>28 MAR</b> | S. Tommaso d'Aquino,<br>S. Valerio | CARTA            |                                    |
| <b>29 MER</b> | S. Costanzo,<br>S. Cesario         | SECCO            | ●                                  |
| <b>30 GIO</b> | S. Martina,<br>S. Savina           | UMIDO            |                                    |
| <b>31 VEN</b> | S. Giovanni Bosco                  |                  |                                    |

Protagonista dell'opera è la terra, setacciata, impastata con acqua e colla naturale, stesa su tavole di legno e poi modellata con le dita. Il calore del sole la asciuga e ne scolpisce la forma finale. Così facendo l'artista vuole portare "un pezzo di paesaggio" dentro la casa perché la terra è viva e vive insieme alle persone che vi abitano.

Guerrino Dirindin,  
Racconti di terra e di fiume



Courtesy dell'Artista

# Febbraio

# 2025

|               |  |                  |   |
|---------------|--|------------------|---|
| <b>1 SAB</b>  | S. Verdiana                                  |                  |   |
| <b>2 DOM</b>  | Present. del Signore, Candelora              |                  |   |
| <b>3 LUN</b>  | S. Biagio, S. Oscar, S. Cinzia               | UMIDO            |   |
| <b>4 MAR</b>  | S. Gilberto                                  | PLASTICA/LATTINE |   |
| <b>5 MER</b>  | S. Agata                                     |                  | ☾ |
| <b>6 GIO</b>  | S. Paolo Miki                                | UMIDO            |   |
| <b>7 VEN</b>  | S. Teodoro Martire                           |                  |   |
| <b>8 SAB</b>  | S. Girolamo Emiliani                         |                  |   |
| <b>9 DOM</b>  | S. Apollonia                                 |                  |   |
| <b>10 LUN</b> | S. Arnaldo, S. Scolastica                    | UMIDO            |   |
| <b>11 MAR</b> | S. Dante, B.V. di Lourdes                    | VETRO CARTA      |   |
| <b>12 MER</b> | S. Eulalia                                   | SECCO            | ☉ |
| <b>13 GIO</b> | S. Maura                                     | UMIDO            |   |
| <b>14 VEN</b> | S. Valentino Martire, Festa degli Innamorati |                  |   |
| <b>15 SAB</b> | S. Faustino                                  |                  |   |
| <b>16 DOM</b> | S. Giuliana Vergine                          |                  |   |
| <b>17 LUN</b> | S. Donato Martire                            | UMIDO            |   |
| <b>18 MAR</b> | S. Simone Vescovo                            | PLASTICA/LATTINE |   |
| <b>19 MER</b> | S. Mansueto, S. Tulio                        |                  |   |
| <b>20 GIO</b> | S. Silvano, S. Eleuterio                     | UMIDO            | ☾ |
| <b>21 VEN</b> | S. Pier Damiani, S. Eleonora                 |                  |   |
| <b>22 SAB</b> | S. Margherita                                |                  |   |
| <b>23 DOM</b> | S. Renzo                                     |                  |   |
| <b>24 LUN</b> | S. Edilberto Re, S. Mattia                   | UMIDO            |   |
| <b>25 MAR</b> | S. Cesario, S. Vittorino                     | CARTA            |   |
| <b>26 MER</b> | S. Romeo                                     | SECCO            |   |
| <b>27 GIO</b> | S. Leandro                                   | UMIDO            |   |
| <b>28 VEN</b> | S. Romano Abate                              |                  | ☉ |

Il riciclo dei rifiuti è importante per la salvaguardia dell'ambiente, ed è importante anche non abbandonarli. Molti artisti cercano di sensibilizzare al riciclo dei rifiuti, tra cui Annarita Serra, che attraverso la plastica raccolta dalle spiagge, compone ritratti di protagonisti famosi, che attirano quindi lo spettatore.

Annarita Serra, La Venere



Courtesy dell'Artista

# Marzo

# 2025

|               |  |                  |       |
|---------------|--|------------------|-------|
| <b>1 SAB</b>  | S. Albino                                |                  |       |
| <b>2 DOM</b>  | S. Basileo Martire                       |                  |       |
| <b>3 LUN</b>  | S. Cunegonda                             | UMIDO            |       |
| <b>4 MAR</b>  | S. Casimiro,<br>S. Lucio                 | PLASTICA/LATTINE |       |
| <b>5 MER</b>  | S. Adriano,<br>Le Ceneri                 |                  |       |
| <b>6 GIO</b>  | S. Giordano                              | UMIDO            | ☾     |
| <b>7 VEN</b>  | S. Felicità,<br>S. Perpetua              |                  |       |
| <b>8 SAB</b>  | S. Giovanni di Dio                       |                  |       |
| <b>9 DOM</b>  | I di Quaresima                           |                  |       |
| <b>10 LUN</b> | S. Simplicio Papa                        | UMIDO            |       |
| <b>11 MAR</b> | S. Costantino                            | VETRO            | CARTA |
| <b>12 MER</b> | S. Massimiliano                          | SECCO            |       |
| <b>13 GIO</b> | S. Arrigo,<br>S. Eufrazia V.             | UMIDO            |       |
| <b>14 VEN</b> | S. Matilde Regina                        |                  | ☉     |
| <b>15 SAB</b> | S. Longino,<br>S. Luisa                  |                  |       |
| <b>16 DOM</b> | II di Quaresima                          |                  |       |
| <b>17 LUN</b> | S. Patrizio                              | UMIDO            |       |
| <b>18 MAR</b> | S. Cirillo,<br>S. Salvatore              | PLASTICA/LATTINE |       |
| <b>19 MER</b> | S. Giuseppe,<br>Festa del papà           |                  |       |
| <b>20 GIO</b> | S. Alessandra Martire                    | UMIDO            |       |
| <b>21 VEN</b> | S. Benedetto                             |                  |       |
| <b>22 SAB</b> | S. Lea                                   |                  | ☾     |
| <b>23 DOM</b> | III di Quaresima                         |                  |       |
| <b>24 LUN</b> | S. Romolo                                | UMIDO            |       |
| <b>25 MAR</b> | Annunc. del Signore                      | CARTA            |       |
| <b>26 MER</b> | S. Teodoro,<br>S. Romolo,<br>S. Emanuele | SECCO            |       |
| <b>27 GIO</b> | S. Augusto                               | UMIDO            |       |
| <b>28 VEN</b> | S. Sisto III Papa                        |                  |       |
| <b>29 SAB</b> | S. Secondo Martire                       |                  | ☉     |
| <b>30 DOM</b> | IV di Quaresima                          |                  |       |
| <b>31 LUN</b> | S. Beniamino Martire                     | UMIDO            |       |

Il rapporto tra uomo e natura e le tematiche ambientali sono alla base della poetica di Giorgia Severi. L'artista lavora sul concetto di "archiviazione del paesaggio": durante la residenza "Officina Malanotte" che si è tenuta presso Bonotto delle Tezze a Vazzola, ha registrato la superficie della corteccia di una vite con la tecnica del frottage, posizionando sul tronco una tela di recupero tinta con il vino locale.

Giorgia Severi  
mentre esegue il frottage



Foto: Nico Corne

# Aprile

# 2025

|               |  |                  |  |
|---------------|--|------------------|--|
| <b>1 MAR</b>  | S. Ugo Vescovo                                   | PLASTICA/LATTINE |  |
| <b>2 MER</b>  | S. Francesco di P.                               |                  |  |
| <b>3 GIO</b>  | S. Riccardo V.                                   | UMIDO            |  |
| <b>4 VEN</b>  | S. Isidoro Vescovo                               |                  |  |
| <b>5 SAB</b>  | S. Vincenzo Ferrer                               |                  | ☾  |
| <b>6 DOM</b>  | V di Quaresima                                   |                  |  |
| <b>7 LUN</b>  | S. Ermanno                                       | UMIDO            |  |
| <b>8 MAR</b>  | S. Alberto Dionigi,<br>S. Walter                 | VETRO            | CARTA  |
| <b>9 MER</b>  | S. Maria Cleofe                                  | SECCO            |  |
| <b>10 GIO</b> | S. Terezio Martire                               | UMIDO            |  |
| <b>11 VEN</b> | S. Stanislao Vescovo                             |                  |  |
| <b>12 SAB</b> | S. Giulio Papa                                   |                  |  |
| <b>13 DOM</b> | Le Palme   |                  | ☉  |
| <b>14 LUN</b> | S. Abbondio                                      | UMIDO            |  |
| <b>15 MAR</b> | S. Annibale                                      | PLASTICA/LATTINE |  |
| <b>16 MER</b> | S. Lamberto                                      |                  |  |
| <b>17 GIO</b> | S. Aniceto Papa                                  | UMIDO            |  |
| <b>18 VEN</b> | S. Galdino Vescovo                               |                  |  |
| <b>19 SAB</b> | S. Ermogene Martire                              | UMIDO            | ! ATTENZIONE RACCOLTA MODIFICATA ! CENTRO DI RACCOLTA CHIUSO IL POMERIGGIO |
| <b>20 DOM</b> | Pasqua di Resurrezione                           |                  |  |
| <b>21 LUN</b> | Dell'Angelo                                      |                  | ☾  |
| <b>22 MAR</b> | S. Caio  | CARTA            |  |
| <b>23 MER</b> | S. Giorgio Martire                               | SECCO            |  |
| <b>24 GIO</b> | S. Fedele,<br>S. Gastone                         | UMIDO            |  |
| <b>25 VEN</b> | S. Marco Evangelista,<br>Festa della Liberazione |                  |  |
| <b>26 SAB</b> | S. Cleto,<br>S. Marcellino Mart.                 |                  |  |
| <b>27 DOM</b> | D. in Albis                                      |                  | ☉  |
| <b>28 LUN</b> | S. Valeria,<br>S. Pietro Chanel                  | UMIDO            |  |
| <b>29 MAR</b> | S. Caterina da Siena                             | PLASTICA/LATTINE |  |
| <b>30 MER</b> | S. Pio V Papa,<br>S. Mariano                     |                  |  |

L'azione dell'uomo, se non controllata, può causare enormi danni all'ambiente e nascondere le proprie azioni dietro l'etichetta del "greenwashing" non è certo una soluzione. Il murale di Banksy rappresentante un albero con la chioma naturale sostituita da un semplice getto di vernice verde, vuole essere una denuncia di quanto pericolosa possa essere la mano dell'uomo.

"L'albero" di Banksy



# Maggio

## 2025

|               |  |                  |  |
|---------------|--|------------------|--|
| <b>1 GIO</b>  | San Giuseppe Art.,<br>Festa del Lavoro |                  |  |
| <b>2 VEN</b>  | S. Cesare,<br>S. Atanasio              | UMIDO            | <b>!</b> ATTENZIONE<br>RACCOLTA MODIFICATA |
| <b>3 SAB</b>  | S. Filippo,<br>S. Giacomo              |                  |  |
| <b>4 DOM</b>  | S. Silvano,<br>S. Nereo                |                  | ☾  |
| <b>5 LUN</b>  | S. Pellegrino Martire                  | UMIDO            |  |
| <b>6 MAR</b>  | S. Giuditta Martire                    | VETRO            | CARTA                                      |
| <b>7 MER</b>  | S. Flavia,<br>S. Fulvio                | SECCO            |  |
| <b>8 GIO</b>  | S. Desiderato,<br>S. Vittore M.        | UMIDO            |  |
| <b>9 VEN</b>  | S. Gregorio Vescovo,<br>S. Duilio      |                  |  |
| <b>10 SAB</b> | S. Antonino,<br>S. Cataldo             |                  |  |
| <b>11 DOM</b> | S. Fabio Martire,<br>Festa della Mamma |                  |  |
| <b>12 LUN</b> | S. Rossana                             | UMIDO            | ☉  |
| <b>13 MAR</b> | S. Emma                                | PLASTICA/LATTINE |  |
| <b>14 MER</b> | S. Mattia Apostolo                     |                  |  |
| <b>15 GIO</b> | S. Torquato,<br>S. Achille             | UMIDO            |  |
| <b>16 VEN</b> | S. Ubaldo Vescovo                      |                  |  |
| <b>17 SAB</b> | S. Pasquale Conf.                      |                  |  |
| <b>18 DOM</b> | S. Giovanni I Papa                     |                  |  |
| <b>19 LUN</b> | S. Pietro di Morrone                   | UMIDO            |  |
| <b>20 MAR</b> | S. Bernardino da S.                    | CARTA            | ☾  |
| <b>21 MER</b> | S. Vittorio Martire                    | SECCO            |  |
| <b>22 GIO</b> | S. Rita da Cascia                      | UMIDO            |  |
| <b>23 VEN</b> | S. Desiderio Vescovo                   |                  |  |
| <b>24 SAB</b> | B.V. Maria Ausiliatrice                |                  |  |
| <b>25 DOM</b> | S. Beda Conf.,<br>S. Urbano            |                  |  |
| <b>26 LUN</b> | S. Filippo Neri                        | UMIDO            |  |
| <b>27 MAR</b> | S. Agostino                            | PLASTICA/LATTINE | ●  |
| <b>28 MER</b> | S. Emilio M.,<br>S. Ercole             |                  |  |
| <b>29 GIO</b> | S. Massimino Vescovo                   | UMIDO            |  |
| <b>30 VEN</b> | S. Felice I Papa,<br>S. Ferdinando     |                  |  |
| <b>31 SAB</b> | Visitazione B.V.M.                     |                  |  |

La plastica è ormai un materiale indispensabile nelle nostre vite, ma rappresenta anche una minaccia per l'ambiente, perché l'uomo la utilizza male. L'Opera di Piero Guccione è stata realizzata con diversi materiali, come la plastica, per ricreare un paesaggio denunciando la quantità di detriti che spesso si trovano sulla spiaggia.

Piero Guccione, Paesaggio, 2004-05



Credits: Archivio Piero Guccione

# Giugno

# 2025

|               |  |                  |       |                                     |
|---------------|--|------------------|-------|-------------------------------------|
| <b>1 DOM</b>  | Ascensione del Signore                   |                  |       |                                     |
| <b>2 LUN</b>  | S. Marcellino,<br>Festa della Repubblica |                  |       |                                     |
| <b>3 MAR</b>  | S. Carlo L. List                         | UMIDO            |       | ! ATTENZIONE<br>RACCOLTA MODIFICATA |
| <b>4 MER</b>  | S. Quirino Vescovo                       | VETRO            | CARTA | ! ATTENZIONE<br>RACCOLTA MODIFICATA |
| <b>5 GIO</b>  | S. Bonifacio Vescovo                     | UMIDO            |       |                                     |
| <b>6 VEN</b>  | S. Norberto Vescovo                      |                  |       |                                     |
| <b>7 SAB</b>  | S. Roberto Vescovo                       | SECCO            |       | ! ATTENZIONE<br>RACCOLTA MODIFICATA |
| <b>8 DOM</b>  | Pentecoste                               |                  |       |                                     |
| <b>9 LUN</b>  | S. Primo,<br>S. Efre                     | UMIDO            |       |                                     |
| <b>10 MAR</b> | S. Diana,<br>S. Marcella                 | PLASTICA/LATTINE |       |                                     |
| <b>11 MER</b> | S. Barnaba Ap.                           |                  |       | ○                                   |
| <b>12 GIO</b> | S. Guido,<br>S. Onofrio                  | UMIDO            |       |                                     |
| <b>13 VEN</b> | S. Antonio da Padova                     |                  |       |                                     |
| <b>14 SAB</b> | S. Eliseo                                |                  |       |                                     |
| <b>15 DOM</b> | SS. Trinità                              |                  |       |                                     |
| <b>16 LUN</b> | S. Aureliano                             | UMIDO            |       |                                     |
| <b>17 MAR</b> | S. Gregorio Barbarigo,<br>S. Adolfo      | CARTA            |       |                                     |
| <b>18 MER</b> | S. Marina                                | SECCO            |       | ●                                   |
| <b>19 GIO</b> | S. Gervasio,<br>S. Romualdo Abate        | UMIDO            |       |                                     |
| <b>20 VEN</b> | S. Silverio Papa,<br>S. Ettore           |                  |       |                                     |
| <b>21 SAB</b> | S. Luigi Gonzaga                         |                  |       |                                     |
| <b>22 DOM</b> | Corpus Domini                            |                  |       |                                     |
| <b>23 LUN</b> | S. Lanfranco Vescovo                     | UMIDO            |       |                                     |
| <b>24 MAR</b> | Nativ. S. Giovanni B.                    | PLASTICA/LATTINE |       |                                     |
| <b>25 MER</b> | S. Guglielmo Abate                       |                  |       | ●                                   |
| <b>26 GIO</b> | S. Vigilio Vescovo                       | UMIDO            |       |                                     |
| <b>27 VEN</b> | S. Cirillo d'Alessandria                 |                  |       |                                     |
| <b>28 SAB</b> | S. Attilio                               |                  |       |                                     |
| <b>29 DOM</b> | SS. Pietro e Paolo                       |                  |       |                                     |
| <b>30 LUN</b> | SS. Primi Martiri                        | UMIDO            |       |                                     |

Pierluigi Slis estrapola frammenti da opere realizzate in precedenza e li pone in relazione fra loro, componendo diversi scenari di terra, di roccia e di acqua per offrire nuovi punti di vista sul mondo e nuovi confini legati alle tante fragilità del presente.

Pierluigi Slis, Terre fragili



Courtesy dell'Artista

# Luglio

# 2025

|               |  |                  |       |   |
|---------------|--|------------------|-------|---|
| <b>1 MAR</b>  | S. Teobaldo Eremita                      | VETRO            | CARTA |   |
| <b>2 MER</b>  | S. Ottone                                | SECCO            |       | ◐ |
| <b>3 GIO</b>  | S. Tommaso Apostolo                      | UMIDO            |       |   |
| <b>4 VEN</b>  | S. Elisabetta,<br>S. Rossella            |                  |       |   |
| <b>5 SAB</b>  | S. Antonio M. Z.                         |                  |       |   |
| <b>6 DOM</b>  | S. Maria Goretti                         |                  |       |   |
| <b>7 LUN</b>  | S. Edda,<br>S. Claudio                   | UMIDO            |       |   |
| <b>8 MAR</b>  | S. Adriano,<br>S. Priscilla              | PLASTICA/LATTINE |       |   |
| <b>9 MER</b>  | S. Armando,<br>S. Letizia                |                  |       |   |
| <b>10 GIO</b> | S. Felicità,<br>S. Silvana               | UMIDO            |       | ○ |
| <b>11 VEN</b> | S. Benedetto,<br>S. Olga,<br>S. Fabrizio |                  |       |   |
| <b>12 SAB</b> | S. Fortunato Martire                     |                  |       |   |
| <b>13 DOM</b> | S. Enrico Imperatore                     |                  |       |   |
| <b>14 LUN</b> | S. Camillo de Lellis                     | UMIDO            |       |   |
| <b>15 MAR</b> | S. Bonaventura                           | CARTA            |       |   |
| <b>16 MER</b> | N.S. del Carmelo                         | SECCO            |       |   |
| <b>17 GIO</b> | S. Alessio Conf.                         | UMIDO            |       |   |
| <b>18 VEN</b> | S. Calogero,<br>S. Federico Vescovo      |                  |       | ◐ |
| <b>19 SAB</b> | S. Giusta,<br>S. Simmaco                 |                  |       |   |
| <b>20 DOM</b> | S. Elia Profeta,<br>S. Margherita        |                  |       |   |
| <b>21 LUN</b> | S. Lorenzo da Brindisi                   | UMIDO            |       |   |
| <b>22 MAR</b> | S. Maria Maddalena                       | PLASTICA/LATTINE |       |   |
| <b>23 MER</b> | S. Brigida                               |                  |       |   |
| <b>24 GIO</b> | S. Cristina                              | UMIDO            |       | ● |
| <b>25 VEN</b> | S. Giacomo Apostolo                      |                  |       |   |
| <b>26 SAB</b> | S. Anna,<br>S. Gioacchino                |                  |       |   |
| <b>27 DOM</b> | S. Liliana,<br>S. Aurelio                |                  |       |   |
| <b>28 LUN</b> | S. Nazario,<br>S. Innocenzo              | UMIDO            |       |   |
| <b>29 MAR</b> | S. Marta                                 | VETRO            | CARTA |   |
| <b>30 MER</b> | S. Pietro Crisologo                      | SECCO            |       |   |
| <b>31 GIO</b> | S. Ignazio di Loyola                     | UMIDO            |       |   |



Con il **Fast Fashion**, la produzione di vestiti è aumentata a dismisura, causando gravi danni all'ambiente per l'uso di materiali di bassa qualità, coloranti dannosi e fibre non riciclabili. L'opera di Michelangelo Pistoletto rappresenta la Venere con mela di Bertel Thorvaldsen affiancata ad una montagna di stracci, per evidenziare il contrasto tra la classicità e il disordine della vita moderna.

Michelangelo Pistoletto,  
Venere degli Stracci, 1967



Credits: JP Dalbéra by Flickr

# Agosto

## 2025

|               |   |                         |                               |
|---------------|---|-------------------------|-------------------------------|
| <b>1 VEN</b>  | S. Alfonso                              |                         | ☾                             |
| <b>2 SAB</b>  | S. Eusebio,<br>S. Gustavo               |                         |                               |
| <b>3 DOM</b>  | S. Lidia                                |                         |                               |
| <b>4 LUN</b>  | S. Nicodemo,<br>S. Giovanni M.V.        | <b>UMIDO</b>            |                               |
| <b>5 MAR</b>  | S. Osvaldo                              | <b>PLASTICA/LATTINE</b> |                               |
| <b>6 MER</b>  | Trasfigurazione N.S.                    |                         |                               |
| <b>7 GIO</b>  | S. Gaetano da Thiene                    | <b>UMIDO</b>            |                               |
| <b>8 VEN</b>  | S. Domenico Conf.                       |                         |                               |
| <b>9 SAB</b>  | S. Romano,<br>S. Fermo                  |                         | ☉                             |
| <b>10 DOM</b> | S. Lorenzo Martire                      |                         |                               |
| <b>11 LUN</b> | S. Chiara                               | <b>UMIDO</b>            |                               |
| <b>12 MAR</b> | S. Giuliano                             | <b>CARTA</b>            |                               |
| <b>13 MER</b> | S. Ippolito,<br>S. Ponziano             | <b>SECCO</b>            |                               |
| <b>14 GIO</b> | S. Alfredo                              | <b>UMIDO</b>            |                               |
| <b>15 VEN</b> | Assunzione Maria Vergine,<br>Ferragosto |                         |                               |
| <b>16 SAB</b> | S. Stefano,<br>S. Rocco                 |                         | ! CENTRO DI RACCOLTA CHIUSO ☾ |
| <b>17 DOM</b> | S. Giacinto Confessore                  |                         |                               |
| <b>18 LUN</b> | S. Elena Imp.                           | <b>UMIDO</b>            | ! CENTRO DI RACCOLTA CHIUSO ☾ |
| <b>19 MAR</b> | S. Ludovico,<br>S. Italo                | <b>PLASTICA/LATTINE</b> |                               |
| <b>20 MER</b> | S. Bernardo Abate                       |                         |                               |
| <b>21 GIO</b> | S. Pio X                                | <b>UMIDO</b>            |                               |
| <b>22 VEN</b> | S. Maria Regina                         |                         |                               |
| <b>23 SAB</b> | S. Rosa da Lima,<br>S. Manlio           |                         | ●                             |
| <b>24 DOM</b> | S. Bartolomeo Ap.                       |                         |                               |
| <b>25 LUN</b> | S. Ludovico                             | <b>UMIDO</b>            |                               |
| <b>26 MAR</b> | S. Alessandro Martire                   | <b>VETRO CARTA</b>      |                               |
| <b>27 MER</b> | S. Monica,<br>S. Anita                  | <b>SECCO</b>            |                               |
| <b>28 GIO</b> | S. Agostino                             | <b>UMIDO</b>            |                               |
| <b>29 VEN</b> | Martirio S. Giovanni B.                 |                         |                               |
| <b>30 SAB</b> | S. Faustina,<br>S. Tecla                |                         |                               |
| <b>31 DOM</b> | S. Aristide Martire                     |                         | ☾                             |

L'importanza di tutelare l'ambiente è un tema fondamentale anche nella letteratura. **Andrea Zanzotto**, poeta e intellettuale di Pieve di Soligo scriveva: "Bisogna capire che salvare il paesaggio della propria terra è salvare l'anima di chi l'abita". In foto opera di Manuel Gualandi e Diego De Martin ispirata alla raccolta "Sovrimpressioni" del grande poeta.

S.4, dalla serie "Sovrimpressioni", Manuel Gualandi / Diego De Martin



# Settembre

# 2025

|               |  |                           |
|---------------|--|---------------------------|
| <b>1 LUN</b>  | S. Egidio Abate                            | <b>UMIDO</b>              |
| <b>2 MAR</b>  | S. Elpidio Vescovo                         | <b>PLASTICA/LATTINE</b>   |
| <b>3 MER</b>  | S. Gregorio Martire,<br>S. Marino          |                           |
| <b>4 GIO</b>  | S. Rosalia                                 | <b>UMIDO</b>              |
| <b>5 VEN</b>  | S. Vittorino Vescovo                       |                           |
| <b>6 SAB</b>  | S. Petronio,<br>S. Umberto                 |                           |
| <b>7 DOM</b>  | S. Regina                                  | ○                         |
| <b>8 LUN</b>  | Nativ. B.V. Maria                          | <b>UMIDO</b>              |
| <b>9 MAR</b>  | S. Sergio Papa,<br>S. Gorgonio             | <b>CARTA</b>              |
| <b>10 MER</b> | S. Nicola da Tol.,<br>S. Pulcheria         | <b>SECCO</b>              |
| <b>11 GIO</b> | S. Diomede Martire                         | <b>UMIDO</b>              |
| <b>12 VEN</b> | SS. Nome Di Maria,<br>S. Guido             |                           |
| <b>13 SAB</b> | S. Maurilio,<br>S. Giovanni Cris.          |                           |
| <b>14 DOM</b> | Esaltaz. S. Croce                          | ●                         |
| <b>15 LUN</b> | B. V. Addolorata                           | <b>UMIDO</b>              |
| <b>16 MAR</b> | S. Cornelio,<br>S. Cipriano                | <b>PLASTICA/LATTINE</b>   |
| <b>17 MER</b> | S. Roberto Bellarmino                      |                           |
| <b>18 GIO</b> | S. Sofia Martire                           | <b>UMIDO</b>              |
| <b>19 VEN</b> | S. Gennaro Vescovo                         |                           |
| <b>20 SAB</b> | S. Eustachio,<br>S. Candida                |                           |
| <b>21 DOM</b> | S. Matteo Apostolo                         | ●                         |
| <b>22 LUN</b> | S. Maurizio Martire                        | <b>UMIDO</b>              |
| <b>23 MAR</b> | S. Pio da Pietrelcina                      | <b>VETRO CARTA</b>        |
| <b>24 MER</b> | S. Pacifico Conf.                          | <b>SECCO</b>              |
| <b>25 GIO</b> | S. Aurelia                                 | <b>UMIDO</b>              |
| <b>26 VEN</b> | S. Cosimo,<br>S. Damiano                   |                           |
| <b>27 SAB</b> | S. Vincenzo De' Paoli                      |                           |
| <b>28 DOM</b> | S. Venceslao Martire                       |                           |
| <b>29 LUN</b> | S. Michele,<br>S. Gabriele,<br>S. Raffaele | <b>UMIDO</b>              |
| <b>30 MAR</b> | S. Girolamo Dottore                        | <b>PLASTICA/LATTINE</b> ● |

Dal punto di vista ambientale, i metalli presentano due aspetti positivi: riciclabilità e durabilità. Sono utilizzati in architettura per creare elementi strutturali ed estetici di grande impatto. Il Museo Guggenheim di Bilbao ad esempio è un'opera d'arte a sé. Le superfici di facciata sono rivestite di **titanio**, un metallo molto tenace e resistente, poste al di sopra di un basamento di pietra chiara.

Frank O. Gehry,  
Guggenheim Museum Bilbao



Credits: Antonio Gabola, Unsplash

# Ottobre

# 2025

|               |   |                         |   |
|---------------|---|-------------------------|---|
| <b>1 MER</b>  | S. Teresa del B. G.                         |                         |   |
| <b>2 GIO</b>  | SS. Angeli Custodi,<br>Festa dei nonni      | <b>UMIDO</b>            |   |
| <b>3 VEN</b>  | S. Gerardo Abate                            |                         |   |
| <b>4 SAB</b>  | S. Francesco d'Assisi                       |                         |   |
| <b>5 DOM</b>  | S. Placido Martire                          |                         |   |
| <b>6 LUN</b>  | S. Bruno Abate                              | <b>UMIDO</b>            |   |
| <b>7 MAR</b>  | N.S. del Rosario                            | <b>CARTA</b>            | ○ |
| <b>8 MER</b>  | S. Pelagia,<br>S. Reparata                  | <b>SECCO</b>            |   |
| <b>9 GIO</b>  | S. Dionigi,<br>S. Ferruccio                 | <b>UMIDO</b>            |   |
| <b>10 VEN</b> | S. Daniele M.                               |                         |   |
| <b>11 SAB</b> | S. Firmino Vescovo                          |                         |   |
| <b>12 DOM</b> | S. Serafino Capp.                           |                         |   |
| <b>13 LUN</b> | S. Edoardo Re                               | <b>UMIDO</b>            | ● |
| <b>14 MAR</b> | S. Callisto I Papa                          | <b>PLASTICA/LATTINE</b> |   |
| <b>15 MER</b> | S. Teresa d'Avila                           |                         |   |
| <b>16 GIO</b> | S. Edvige,<br>S. Margherita A.,<br>S. Gallo | <b>UMIDO</b>            |   |
| <b>17 VEN</b> | S. Ignazio d'A.,<br>S. Rodolfo              |                         |   |
| <b>18 SAB</b> | S. Luca Evangelista                         |                         |   |
| <b>19 DOM</b> | S. Isacco Martire,<br>S. Laura              |                         |   |
| <b>20 LUN</b> | S. Irene                                    | <b>UMIDO</b>            |   |
| <b>21 MAR</b> | S. Orsola                                   | <b>VETRO CARTA</b>      | ● |
| <b>22 MER</b> | S. Donato Vescovo                           | <b>SECCO</b>            |   |
| <b>23 GIO</b> | S. Giovanni da C.                           | <b>UMIDO</b>            |   |
| <b>24 VEN</b> | S. Antonio M.C.                             |                         |   |
| <b>25 SAB</b> | S. Crispino,<br>S. Daria                    |                         |   |
| <b>26 DOM</b> | S. Evaristo Papa                            |                         |   |
| <b>27 LUN</b> | S. Fiorenzo Vescovo                         | <b>UMIDO</b>            |   |
| <b>28 MAR</b> | S. Simone                                   | <b>PLASTICA/LATTINE</b> |   |
| <b>29 MER</b> | S. Ermelinda,<br>S. Massimiliano            |                         | ● |
| <b>30 GIO</b> | S. Germano Vescovo                          | <b>UMIDO</b>            |   |
| <b>31 VEN</b> | S. Lucilla,<br>S. Quintino                  |                         |   |

In natura le tipologie di specie vegetali presenti sono davvero varie, e anche nell'arte spesso possiamo notarlo, come all'interno dell'affresco nella volta della Loggia di Villa Farnesina a Roma, realizzata da Raffaello con alcuni allievi nel 1517-1519, dove vengono rappresentate ben 170 differenti specie vegetali.

Affresco, villa La Farnesina, Roma

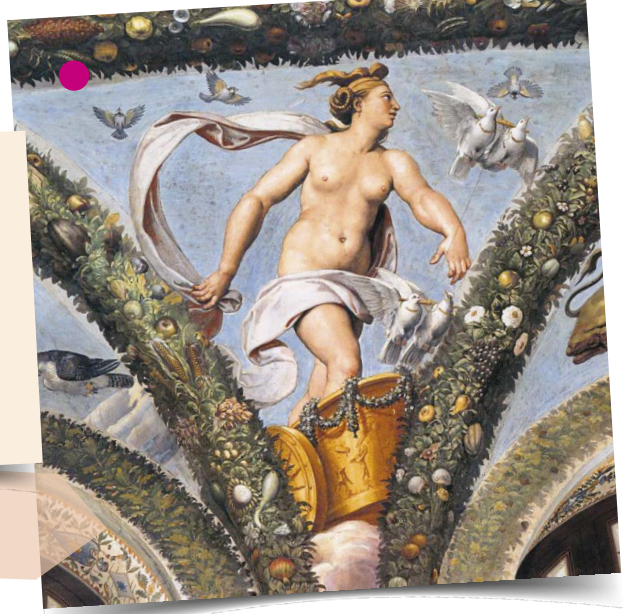

# Novembre

# 2025

|               |                               |                  |   |
|---------------|-------------------------------|------------------|---|
| <b>1 SAB</b>  | Tutti i Santi                 |                  |   |
| <b>2 DOM</b>  | Commemoraz. Defunti           |                  |   |
| <b>3 LUN</b>  | S. Martino,<br>S. Silvia      | UMIDO            |   |
| <b>4 MAR</b>  | S. Carlo Borromeo             | CARTA            |   |
| <b>5 MER</b>  | S. Zaccaria Prof.             | SECCO            | ○ |
| <b>6 GIO</b>  | S. Leonardo Abate             | UMIDO            |   |
| <b>7 VEN</b>  | S. Ernesto Abate              |                  |   |
| <b>8 SAB</b>  | S. Goffredo Vescovo           |                  |   |
| <b>9 DOM</b>  | S. Oreste,<br>S. Ornella      |                  |   |
| <b>10 LUN</b> | S. Leone Magno                | UMIDO            |   |
| <b>11 MAR</b> | S. Martino di Tours           | PLASTICA/LATTINE |   |
| <b>12 MER</b> | S. Renato Martire,<br>S. Elsa |                  | ● |
| <b>13 GIO</b> | S. Diego,<br>S. Omobono       | UMIDO            |   |
| <b>14 VEN</b> | S. Giocondo Vescovo           |                  |   |
| <b>15 SAB</b> | S. Alberto M.,<br>S. Arturo   |                  |   |
| <b>16 DOM</b> | S. Margherita di Scozia       |                  |   |
| <b>17 LUN</b> | S. Elisabetta                 | UMIDO            |   |
| <b>18 MAR</b> | S. Oddone Abate               | VETRO CARTA      |   |
| <b>19 MER</b> | S. Fausto Martire             | SECCO            |   |
| <b>20 GIO</b> | S. Benigno                    | UMIDO            | ● |
| <b>21 VEN</b> | Present. B.V. Maria           |                  |   |
| <b>22 SAB</b> | S. Cecilia V.                 |                  |   |
| <b>23 DOM</b> | S. Clemente Papa              |                  |   |
| <b>24 LUN</b> | Cristo Re e S. Flora          | UMIDO            |   |
| <b>25 MAR</b> | S. Caterina d'Aless.          | PLASTICA/LATTINE |   |
| <b>26 MER</b> | S. Corrado Vescovo            |                  |   |
| <b>27 GIO</b> | S. Massimo,<br>S. Virgilio    | UMIDO            |   |
| <b>28 VEN</b> | S. Giacomo                    |                  | ● |
| <b>29 SAB</b> | S. Saturnino Martire          |                  |   |
| <b>30 DOM</b> | I d'Avvento,<br>S. Andrea Ap. |                  |   |

Una discarica può convivere con opere d'arte e con un teatro? Succede a Peccioli, nelle colline toscane tra Pisa e Volterra: un autentico Museo D'Arte Contemporanea a Cielo Aperto (MACCA) dove sculture gigantesche, intitolate "Presenze", rappresentano figure umane generate da una terra che non è solo distruzione ma occasione speciale di nuova vita.

Naturaliter, "Presenze", 2011, installazione artistica, fibre di cemento



Credits: Behvedere Spa

# Dicembre

# 2025

|               |  |                  |  |
|---------------|--|------------------|--|
| <b>1 LUN</b>  | S. Ansano  | UMIDO            |  |
| <b>2 MAR</b>  | S. Bibiana,<br>S. Savino                           | CARTA            |  |
| <b>3 MER</b>  | S. Francesco Saverio                               | SECCO            |  |
| <b>4 GIO</b>  | S. Barbara,<br>S. Giovanni Dam.                    | UMIDO            |  |
| <b>5 VEN</b>  | S. Giulio Martire                                  |                  | ○  |
| <b>6 SAB</b>  | S. Nicola Vescovo                                  |                  |  |
| <b>7 DOM</b>  | II d'Avvento,<br>S. Ambrogio Vescovo               |                  |  |
| <b>8 LUN</b>  | Immacolata Concezione                              |                  |  |
| <b>9 MAR</b>  | S. Siro  | UMIDO            | ! ATTENZIONE<br>RACCOLTA MODIFICATA  |
| <b>10 MER</b> | N.S. di Loreto                                     | PLASTICA/LATTINE | ! ATTENZIONE<br>RACCOLTA MODIFICATA  |
| <b>11 GIO</b> | S. Damaso Papa                                     | UMIDO            | ●  |
| <b>12 VEN</b> | S. Giovanna F.                                     |                  |  |
| <b>13 SAB</b> | S. Lucia V.  |                  |  |
| <b>14 DOM</b> | III d'Avvento,<br>S. Giovanni D. Cr.,<br>S. Pompeo |                  |  |
| <b>15 LUN</b> | S. Valeriano                                       | UMIDO            |  |
| <b>16 MAR</b> | S. Albina  | VETRO CARTA      |  |
| <b>17 MER</b> | S. Lazzaro   | SECCO            |  |
| <b>18 GIO</b> | S. Graziano Vescovo                                | UMIDO            |  |
| <b>19 VEN</b> | S. Fausta,<br>S. Dario                             |                  |  |
| <b>20 SAB</b> | S. Liberato Martire                                |                  | ●  |
| <b>21 DOM</b> | IV d'Avvento,<br>S. Pietro Canisio                 |                  |  |
| <b>22 LUN</b> | S. Francesca Cabrini                               | UMIDO            |  |
| <b>23 MAR</b> | S. Giovanni da K.,<br>S. Vittoria                  | PLASTICA/LATTINE |  |
| <b>24 MER</b> | S. Delfino   | UMIDO            | ! ATTENZIONE<br>RACCOLTA MODIFICATA ! CENTRO DI RACCOLTA<br>CHIUSO IL POMERIGGIO |
| <b>25 GIO</b> | Natale del Signore                                 |                  |  |
| <b>26 VEN</b> | S. Stefano   |                  |  |
| <b>27 SAB</b> | S. Giovanni Ap.                                    |                  | ! CENTRO DI RACCOLTA<br>CHIUSO ●   |
| <b>28 DOM</b> | SS. Innocenti Martiri                              |                  |  |
| <b>29 LUN</b> | S. Tommaso Becket                                  | UMIDO            |  |
| <b>30 MAR</b> | S. Eugenio Vescovo,<br>S. Ruggero                  | CARTA            |  |
| <b>31 MER</b> | S. Silvestro Papa                                  | SECCO            | ! CENTRO DI RACCOLTA<br>CHIUSO IL POMERIGGIO                                     |

## Umido

**SI** Scarti di cucina, alimenti avariati o scaduti, gusci d'uovo, gusci di cozze, scarti di frutta o verdura, fondi di caffè, filtri di the, fiori recisi, ceneri spente di caminetti, tovaglioli e fazzoletti di carta usati, foglie e rametti sminuzzati in piccole quantità, lettiere di piccoli animali non sintetiche e compostabili, imballaggi in mater-bi, stoviglie e posate compostabili. Materiali compostabili, ad esempio aventi i simboli:



**NO** Vetro, alluminio, carta e plastica, pannolini, assorbenti, rifiuti tossici e/o nocivi, stracci anche se bagnati, vaschette per alimenti o barattoli.

## Imballaggi in plastica

**SI** Imballaggi in plastica (sigla PE-PET-PP e PS): bottiglie, borsette, buste e sacchetti per alimenti in genere (riso, pasta...), vaschette per alimenti, contenitori per liquidi come shampoo, detersivi, detersivi, vasetti per yogurt, film e pellicole per imballaggi (cellophane, nylon), contenitori in polistirolo (sigla PS) come per esempio quelli della carne, del formaggio ecc, cassette in plastica per frutta e verdura, imballaggi poliaccoppiati a base plastica (es. pacchetto di caffè, surgelati, snack, ecc), piatti e bicchieri monouso in plastica, grucce appendiabiti se acquistate insieme all'abito.

**NO** Posate in plastica, sedie e tavolini, giocattoli e oggetti vari in plastica, cd, musicassette e videocassette, cavi elettrici, canne per l'irrigazione, sacchetti freezer.

## Lattine

**SI** Lattine in alluminio (AL o ALU), scatolette in metallo (ACC) (per pelati, tonno...), tubetti metallici vuoti, fogli e vaschette in alluminio, tappi a corona, chiusure metalliche per vasetti, posate in acciaio, bombolette spray completamente svuotate (panna montata, lacche per capelli, deodoranti, schiume da barba ecc).

**NO** Bombole di gas, recipienti di gas tecnici, RAEE o parti di essi, pile e batterie, accendini o accendigas, imballaggi di materiale esplosivo, rifiuti ospedalieri.

## Carta, cartone e Tetrapack

**SI** Giornali, riviste, fumetti, stampa commerciale (depliant e pieghevoli pubblicitari), sacchetti per pane o frutta puliti, fogli di carta di ogni tipo e dimensione (dal poster al postit), imballaggi in cartone e cartoncino (scatole di pasta, riso, uova, detersivi, scarpe, ecc.), contenitori tetrapak lavati e ridotti di volume (latte, succhi, vino, panna, ecc.), imballaggi poliaccoppiati a base carta (pacchetto biscotti, surrogati pane, ecc, fatti esternamente di carta - si riconosce strappando la confezione - e rivestiti in argento all'interno), salviette e asciugamani, gratta e vinci, biglietti dei mezzi di trasporto.

**NO** Carte oleate (quelle dei salumi), carte sintetiche (ovvero non cellulose) es. carte per decorazione, carta adesiva, ecc), carta forno, carta unta o sporca, carta carbone, carta vetrata, nylon, cellophane, moduli continui di etichette.

## Vetro

**SI** Bottiglie di vetro, bicchieri di vetro, vasetti di vetro anche se rotti. Attenzione: nel conferire il vetro non frantumare il rifiuto per non creare peso eccessivo.

**NO** Specchi, ceramica e porcellana, tutti i tipi di lampadine, neon, pyrex e cristallo.

## Secco

**SI** Lampadine a incandescenza, assorbenti, calze di nylon, carta carbone, carta oleata (es. quella dei salumi), cassette audio e video, compact disc e floppy disc, cocci di ceramica e terracotta, posate in plastica, polveri dell'aspirapolvere, oggetti in plastica e gomma (giocattoli, penne, accendini...), stracci e tessuti, sacchetti freezer, fazzoletti di carta, mascherine, guanti e dispositivi di protezione individuale.

**NO** Rifiuti riciclabili (vetro, alluminio, carta e plastica), rifiuti tossici e/o nocivi, oggetti voluminosi, contenitori tetrapak (latte, succhi, vino, panna...), imballaggi poliaccoppiati a base carta e a base plastica (es. pacchetto di caffè, surgelati, pacchetto biscotti, surrogati pane, ecc.), lampadine a basso consumo e neon, piatti e bicchieri monouso in plastica, grucce appendiabiti.



### Raccolta porta a porta

Il rifiuto umido va conferito in sacchetti compostabili nel bidoncino marrone (o verde). Il bidone deve essere esposto la sera prima del giorno di raccolta. I sacchetti devono essere chiusi. Chi ne ha la possibilità può effettuare il compostaggio domestico.



### Raccolta porta a porta

La plastica va conferita assieme alle lattine nell'apposito sacchetto azzurro fornito da Savno. Una volta terminato, il set di sacchetti per la raccolta di plastica e lattine va ritirato presso l'ecosportello oppure presso i distributori automatici Savno. Non verranno raccolti rifiuti conferiti in sacchi non conformi. I rifiuti vanno gettati puliti e privi di residui.



### Raccolta porta a porta

Le lattine vanno conferite assieme alla plastica nell'apposito sacchetto azzurro fornito da Savno. Una volta terminato, il set di sacchetti per la raccolta di plastica e lattine va ritirato presso l'ecosportello oppure presso i distributori automatici Savno. Non verranno raccolti rifiuti conferiti in sacchi non conformi. I rifiuti vanno gettati puliti e privi di residui.



### Raccolta porta a porta

La carta va conferita nell'apposito contenitore senza sacchetti. Il bidone deve essere esposto la sera prima del giorno di raccolta. I cartoni di piccole dimensioni vanno conferiti piegati e pressati nel bidone senza ostacolare lo svuotamento. I cartoni voluminosi vanno portati al Centro di Raccolta. Togliere tutte le parti adesive, in plastica o metalliche (es. le spirali sui quaderni). È attivo per le aziende un servizio di raccolta a domicilio dei cartoni commerciali. Per info e adesioni contattare lo 0438 1711060.



### Raccolta porta a porta

Il vetro va conferito nell'apposito bidone senza sacchetti. Il bidone deve essere esposto la sera prima del giorno di raccolta. Se necessario sciacqua bottiglie e vasetti prima di gettarli, soprattutto se contengono conserve e oli.



### Raccolta porta a porta

Il rifiuto secco va conferito in sacchetti nel bidone nero (o grigio). Il bidone deve essere esposto la sera prima del giorno di raccolta. Esporre il contenitore per la raccolta del secco solo quando è pieno.

## Ingombranti

**SI** Oggetti voluminosi e rifiuti ingombranti di uso domestico non riciclabili che, per dimensioni eccessive, non possono essere conferiti nel contenitore del secco (ad esempio poltrone, materassi...).

**NO** Residui di ristrutturazione e macerie, inerti, elettrodomestici.

## Pile e farmaci Ognuno nel proprio contenitore

**SI** Pile a stilo (per torce, radio, ...), pile a bottone (per orologi, calcolatrici...), pile rettangolari, batterie. Medicinali scaduti e inservibili, fiale per iniezione.

**NO** Batterie per auto (vanno conferite a parte all'ecocentro), cosmetici, smalto per unghie, siringhe.

## Ecocentro

I rifiuti ingombranti vanno conferiti all'ecocentro oppure tramite servizio a domicilio (nei mesi attivi) su prenotazione presso il proprio ecosportello di riferimento. I sacchi voluminosi di rifiuto secco non sono considerati ingombranti. È vietato abbandonare i rifiuti sul territorio.



## Contenitori territoriali e/o Ecocentro

Le pile vanno conferite nell'apposito contenitore presso i negozi di elettrodomestici, i supermercati oppure all'ecocentro. I farmaci vanno privati degli imballaggi di cartone e vanno conferiti nei contenitori presso le farmacie e/o l'ecocentro se previsto. Non inserire siringhe e t/f. Non buttare l'intera confezione!

## Verde e ramaglie

**SI** Sfalci d'erba, fiori recisi, ramaglie, piante senza terra, potature di alberi e siepi legate a fascine, residui vegetali da pulizia dell'orto.

**NO** Terra, sassi, scarti edili, vasi e cassette di plastica per piante, scarti vegetali provenienti da florovivai professionale.

## Ecocentro

Il rifiuto verde va conferito all'ecocentro oppure tramite servizio a domicilio previa convenzione a pagamento presso l'ecosportello.

## Contenitori etichettati T/F

**SI** Contenitori vuoti riportanti i simboli di pericolosità come ad esempio: bombolette spray con il simbolo "fiamma", contenitori con il simbolo "teschio" (barattoli vuoti di acetone, smacchiatori, isolanti, solventi, insetticidi, diserbanti, vernici) ecc.

**NO** Plastica, vetro, alluminio non indicanti i simboli di pericolosità.

### Simboli di pericolosità



**Prodotto infiammabile**



**Prodotto tossico**



**Prodotto pericoloso per l'ambiente**



**Prodotto corrosivo**



**Prodotto irritante o nocivo**

## Ecocentro

Questi rifiuti vanno conferiti presso il Centro di Raccolta. Non inserire siringhe.

**N.B.:** I prodotti con la scritta "irritante" come la candeggina o altri detersivi per la casa una volta sciacquati possono essere conferiti con la plastica.

## RAEE

**SI** Grandi elettrodomestici (es. frigoriferi, lavatrici, lavastoviglie, forni, ecc.), piccoli elettrodomestici (piano cottura ad induzione, aspirapolvere, ferro da stiro, tostapane, friggitorici, frullatori, asciugacapelli, rasoi elettrici, sveglie, bilance, ecc.), apparecchiature informatiche per le comunicazioni (computer - unità centrale, mouse, schermo e tastiera inclusi - stampanti, calcolatrici, telefoni cellulari, ecc.), apparecchiature di consumo (radio, televisori, videoregistratori, ecc.), apparecchiature di illuminazione (tubi fluorescenti -neon, lampadine a basso consumo, ecc.), utensili elettrici ed elettronici (trapani, seghe, strumenti per inchiodare o avvitare, attrezzi tosaerba senza carburante o per altre attività di giardinaggio, ecc), giocattoli ed apparecchiature per il tempo libero e lo sport (treni elettrici e auto giocattolo, videogiochi, ecc.).

**NO** Cavi elettrici, lampadine a incandescenza, ingombranti.

## Ecocentro

I RAEE vanno conferiti presso l'ecocentro oppure tramite servizio a domicilio (nei mesi attivi) su prenotazione presso il proprio ecosportello di riferimento. Riconoscere un RAEE è semplice: per legge tutte le apparecchiature che rientrano in questa categoria riportano in modo chiaro, visibile ed indelebile, il simbolo:



# Come esporre i contenitori

- 1) L'esposizione dei contenitori/sacchetti per la raccolta porta a porta della frazione secca non riciclabile, umida, carta e plastica/lattine deve avvenire **su suolo pubblico in corrispondenza della propria attività/abitazione**.
- 2) I contenitori/sacchetti devono essere posti **in maniera ordinata e non devono costituire intralcio e/o pericolo** per il transito dei pedoni, cicli ed automezzi.
- 3) I contenitori/sacchetti devono essere **esposti la sera prima** del giorno riportato nel calendario di raccolta e **ritirati al più presto dopo lo svuotamento, entro le ore 24.00** della giornata di raccolta per ridurre l'intralcio alla circolazione e migliorare il decoro urbano.

## SI RACCOMANDA DI ESPORRE I BIDONI CARRELLATI CON LE RUOTE VERSO L'ESTERNO PER AGEVOLARE LA PRESA DA PARTE DELL'OPERATORE

Si ricorda che è obbligatorio utilizzare i contenitori/sacchetti in dotazione assegnati da SAVNO. I bidoni del riciclabile devono essere esposti possibilmente pieni e con il coperchio chiuso, senza sacchi all'esterno. Il bidone del secco va esposto soltanto quando pieno.



**ATTENZIONE:** per segnalare errori nei conferimenti e migliorare la qualità della raccolta operatori ed ecovigili applicano sui contenitori:

### • Un cartellino GIALLO per indicare:

- Se hai commesso errori nel conferimento dei rifiuti (es. rifiuti in plastica nella carta)
- Se hai utilizzato un contenitore non conforme (es. sacchetto diverso da quelli dati in dotazione da Savno)
- Se hai sbagliato giorno di esposizione del bidone
- Se il contenitore è troppo pesante
- Se il tuo contenitore è privo di codice identificativo
- Se hai conferito rifiuti fuori dai contenitori



### • Un cartellino ROSSO o ARANCIONE per indicare la necessità di sostituire i contenitori in dotazione



#### DIFFERENZIA IL TUO BIDONE!

Se abiti in condominio o per ragioni di spazio esponi il tuo contenitore accanto a quello dei vicini, distinguilo con un nastro o una reggetta colorata, evitando pennarelli indelebili o adesivi che potrebbero danneggiare in modo permanente il bidone. Potrai così distinguerlo da quello degli altri ed evitare spiacevoli scambi.

# Ecosportello, contatti utili e distributori sacchetti

## ECOSPORTELLO

Via Maggiore Giovanni Piovesana 158/B - Conegliano

Telefono: 0438 1711060

Fax: 0438 418571

### Orario di apertura:

Lunedì: 09:00-13:00

Martedì: 09:00-13:00

Mercoledì: 09:00-13:00 14:00-18:00

Giovedì: 14:00-18:00

Venerdì: 09:00-13:00

## UFFICI

0438 1711001 per info o segnalazioni sul servizio di raccolta

800 098288 numero verde gratuito (anche da cellulare) dal lunedì al venerdì dalle 9:00 alle 12:30; martedì, mercoledì e giovedì dalle 9:00 alle 12:30 e dalle 14:30 alle 17:00

0438 1711003 per info sulla tariffa rifiuti

Fax: 0438 420008

Altri numeri utili su [www.savnoservizi.it](http://www.savnoservizi.it) alla pagina contatti

## COME ACCEDERE ALL'ECOSPORTELLO

GLI UFFICI RICEVONO SOLO SU APPUNTAMENTO.

**Prenota il tuo appuntamento direttamente sul sito [www.savnoservizi.it](http://www.savnoservizi.it)**

In alternativa è possibile prenotare l'appuntamento:

- chiamando l'ecosportello negli orari di apertura;
- chiamando il numero verde;
- inviando una mail a [savno@savno.it](mailto:savno@savno.it) con la richiesta di contatto, indicando il Comune di riferimento ed il numero di telefono.

## COME RITIRARE I SACCHETTI DI PLASTICA E/O DELL'UMIDO

Se sei una famiglia puoi:

- Utilizzare i nostri distributori automatici attivi 24h/24h. Individua qui di seguito il distributore di sacchetti più vicino a te;
- Recarti direttamente allo sportello senza appuntamento negli orari di apertura. Dopo aver atteso il tuo turno potrai ritirare il kit di sacchetti. ATTENZIONE: per altre pratiche è necessario prenotare un appuntamento

Se sei un'attività:

- Prenota il tuo appuntamento all'ecosportello, attraverso le modalità indicate a lato.

## ELENCO DEI DISTRIBUTORI AUTOMATICI DI SACCHETTI PLASTICA E UMIDO

Per effettuare il ritiro dei sacchetti è sufficiente avere con sé la tessera sanitaria dell'instestatorio contratto. Possono accedere ai distributori anche le utenze dei comuni limitrofi.

### COMUNE UBICAZIONE

Conegliano Via Maggior G. Piovesana 158/B, nel parcheggio a fianco della sede amministrativa Savno



*Inquadra il qr code per l'elenco completo dei distributori automatici sul territorio*



# Raccolta domiciliare di verde e ramaglie

Il servizio è a pagamento previa sottoscrizione dell'apposito modulo presso l'ecosportello.

ATTENZIONE: nel mese di gennaio il servizio non è attivo

## ZONA A

CALENDARIO ZONE:

GIALLA, VERDE, CELESTE, BLU, ARANCIO

Le raccolte hanno luogo il lunedì (tranne dove diversamente indicato) nelle seguenti giornate

|           |                        |
|-----------|------------------------|
| Febbraio  | 3 - 17                 |
| Marzo     | 3 - 17 - 31            |
| Aprile    | 7 - 14 - 19 (sab) - 28 |
| Maggio    | 5 - 12 - 19 - 26       |
| Giugno    | 9 - 23                 |
| Luglio    | 7 - 21                 |
| Agosto    | 4 - 18                 |
| Settembre | 1 - 15 - 29            |
| Ottobre   | 13 - 27                |
| Novembre  | 10 - 24                |
| Dicembre  | 13 (sab) - 22          |

## ZONA B

CALENDARIO ZONE:

LILLA, MARRONE, ROSSA 1, ROSSA 2

+ LE SEGUENTI VIE: via Lombardia, Vicolo della Crosetta, Via Piemonte, Via Sardegna, Via Sicilia, Via Toscana, Via Emilia, Via Calabria, Via Manin da civico 264 a 276. Le raccolte hanno luogo il lunedì (tranne dove diversamente indicato) nelle seguenti giornate

|           |                        |
|-----------|------------------------|
| Febbraio  | 10 - 24                |
| Marzo     | 10 - 24                |
| Aprile    | 7 - 14 - 19 (sab) - 28 |
| Maggio    | 5 - 12 - 19 - 26       |
| Giugno    | 7 (sab) - 16 - 30      |
| Luglio    | 14 - 28                |
| Agosto    | 11 - 25                |
| Settembre | 8 - 22                 |
| Ottobre   | 6 - 20                 |
| Novembre  | 3 - 17                 |
| Dicembre  | 1 - 15 - 29            |

## Servizio integrativo gratuito per verde e ramaglie

Da aprile a dicembre dalle 6.30 alle 11.30

### VIA DON BENEDETTI - Z. I. CAMPIDUI

|                      |                      |
|----------------------|----------------------|
| mercoledì 02/04/2025 | mercoledì 20/08/2025 |
| mercoledì 16/04/2025 | mercoledì 03/09/2025 |
| mercoledì 30/04/2025 | mercoledì 17/09/2025 |
| mercoledì 14/05/2025 | mercoledì 01/10/2025 |
| mercoledì 28/05/2025 | mercoledì 15/10/2025 |
| mercoledì 11/06/2025 | mercoledì 29/10/2025 |
| mercoledì 25/06/2025 | mercoledì 12/11/2025 |
| mercoledì 09/07/2025 | mercoledì 26/11/2025 |
| mercoledì 23/07/2025 | mercoledì 10/12/2025 |
| mercoledì 06/08/2025 |                      |

### PRESSO PARCHEGGIO PISCINE (COLNÙ)\*

|                      |                      |
|----------------------|----------------------|
| mercoledì 09/04/2025 | mercoledì 27/08/2025 |
| mercoledì 23/04/2025 | mercoledì 10/09/2025 |
| mercoledì 07/05/2025 | mercoledì 24/09/2025 |
| mercoledì 21/05/2025 | mercoledì 08/10/2025 |
| mercoledì 04/06/2025 | mercoledì 22/10/2025 |
| mercoledì 18/06/2025 | mercoledì 05/11/2025 |
| mercoledì 02/07/2025 | mercoledì 19/11/2025 |
| mercoledì 16/07/2025 | mercoledì 03/12/2025 |
| mercoledì 30/07/2025 | mercoledì 17/12/2025 |
| mercoledì 13/08/2025 |                      |

\* Dalle 06.30 alle 10.00 Conegliano Via Lancieri di Firenze parcheggio Piscine

Dalle 10.30 alle 11.30 Scomigo Via Pastin Santin piazzola vicino sovrappasso autostradale

## Zone raccolta domiciliare del vetro

|                            |                             |                                 |                              |
|----------------------------|-----------------------------|---------------------------------|------------------------------|
| Via Adige                  | - 58 - 59 - 60 - 63 - 65 -  | fine: incrocio con via          | Via L. Settembrini - inizio: |
| Via D. e C. Barro          | 67 - 67/a - 68 - 69 - 70    | A.Vital (dal civico 2 al civico | sottopassaggio statale       |
| Via degli Ontani           | -71 - 72 - 72/a - 73 - 73/d | 110 "pari" - dal civico 1       | direz. Campolongo (dal       |
| Via V. Botteon             | - 74 - 74/a - 75 - 76 - 77) | al civico 57 "dispari")         | civico 12 al civico 94       |
| Str. Vic. Del Broch        | Via F.lli Cairoli           | Via degli Olmi                  | "pari" - dal civico 17 al    |
| Via Ca' di Villa - lato    | Str. Vic. del Caliman       | Via dei Prati                   | civico 143 "dispari")        |
| dx direzione Ramera        | Via dei Carpini             | Via S. Francesco D'assisi       | Via dei Tigli                |
| (civici: 5 - 8 - 9 - 9/a - | Via dei Ciliegi             | Via S. Giovanni Bosco           | Via della Vigna              |
| 11 - 12 - 13 - 19 - 20     | Via M. Fanno                | - inizio: sottopassaggio        | Via A. Vital - inizio:       |
| - 21 - 22 - 27 - 27/a - 28 | Via L. Galvani              | statale direz. Campolongo       | incrocio con Viale Italia    |
| - 30 - 31 - 31/a - 44 -    | Via delle Magnolie          | (dal civico 2 al civico         | direz. Ramera lato dx.       |
| 46 - 46/a - 46/b - 46/c    | Via Monticano - inizio:     | 28 "pari" - dal civico 3        | (Dal civico 96 al civico     |
| - 47 - 48 - 48/a - 49 -    | incrocio con via D.Manin;   | al civico 27 "dispari")         | 208 "pari" - dal civico 211  |
| 50 - 51 - 53 - 54 - 56     |                             | Via S. Rita Da Cascia           | al civico 245 "dispari")     |

# Ecocentro: guida ai servizi

## COS'È L'ECOCENTRO E A COSA SERVE?

L'ecocentro è uno spazio dedicato alla raccolta di alcuni rifiuti che per dimensioni o tipologia non possono essere conferiti al servizio di raccolta "porta a porta" o stradale. Esso contribuisce a migliorare la raccolta differenziata e ad evitare l'abbandono selvaggio di rifiuti come ingombranti (mobili, materassi, ecc.) o RAEE (lavatrici, frigoriferi, ecc.) lungo le strade e nelle campagne. In questo luogo i rifiuti vengono raccolti in modo differenziato in attesa di essere trasferiti ai vari centri di recupero.

## CHI PUÒ UTILIZZARE QUESTO SERVIZIO?

Possono utilizzare il Centro di Raccolta le utenze domestiche e non domestiche regolarmente registrate nel Comune in cui si trova la piazzola, salvo nei casi del CdR

condivisi da più Comuni (intercomunali). Per accedervi è necessario esibire all'ingresso la tessera sanitaria o copia dell'ultima fattura Savno nel caso di utenza domestica. Per le attività è necessario esibire copia dell'ultima fattura Savno.

## COSA SI PUÒ CONFERIRE PRESSO L'ECOCENTRO?

I rifiuti conferibili possono variare da Comune a Comune pertanto è opportuno consultare, prima di accedervi, il calendario delle raccolte o il sito internet di Savno. Per ogni giorno di apertura possono essere conferite le quantità massime indicate nella tabella sotto riportata. La valutazione della quantità conferibile è a discrezione insindacabile dell'addetto al ricevimento.

| TIPOLOGIA DI RIFIUTO                              | POSSIBILITÀ DI CONFERIMENTO |                      | QUANTITÀ MAX CONFERIBILE GIORNALIERA |
|---|-----------------------------|----------------------|--------------------------------------|
|   | UTENZA DOMESTICA            | UTENZA NON DOMESTICA |                                      |
| Imballaggi in plastica                            | SI                          | SI                   | 0,5 m <sup>3</sup>                   |
| Vetro   | SI                          | SI                   | 0,5 m <sup>3</sup>                   |
| Carta e cartone                                   | SI                          | SI                   | 0,5 m <sup>3</sup>                   |
| Erba e ramaglie                                   | SI                          | SI*                  | 0,5 m <sup>3</sup>                   |
| Legno   | SI                          | SI                   | 0,5 m <sup>3</sup>                   |
| Metallo   | SI                          | SI                   | 0,5 m <sup>3</sup>                   |
| Inerti  | SI                          | NO                   | 0,2 m <sup>3</sup>                   |
| Ingombranti                                       | SI                          | SI**                 | 1,0 m <sup>3</sup>                   |
| Plastica dura                                     | SI                          | SI***                | 0,5 m <sup>3</sup>                   |
| RAEE (apparecchiature elettriche ed elettroniche) | SI                          | NO****               | 1 pz                                 |
| Neon e lampade a basso consumo                    | SI                          | NO                   | 5 pz                                 |
| Pneumatici  | SI                          | NO                   | 4 pz                                 |
| Batterie al piombo                                | SI                          | NO                   | 2 pz                                 |
| Pile  | SI                          | NO                   | 10 pz                                |
| Farmaci   | SI                          | NO                   | 10 pz                                |
| T/F   | SI                          | NO                   | 10 pz                                |
| Cartucce stampanti                                | SI                          | NO                   | 5 pz                                 |
| Olio vegetale                                     | SI                          | SI                   | 10 lt                                |
| Olio minerale                                     | SI                          | NO                   | 5 lt                                 |
| Indumenti (in buono stato)                        | SI                          | SI                   | 10 pz                                |
| Contenitori di sostanze pericolose                | SI                          | NO                   | 10 pz                                |
| Bombolette spray                                  | SI                          | NO                   | 10 pz                                |

\*solo se derivanti da manutenzione del verde fatta in proprio sull'area di proprietà dell'utenza | \*\*solo arredi d'ufficio  
\*\*\*non residui di lavorazione | \*\*\*\*fanno eccezione per le aziende i RAEE non pericolosi.

A prescindere dalla programmazione indicata in tabella, le utenze non domestiche devono effettuare il trasporto e la consegna del materiale nel rispetto di quanto previsto dalla normativa vigente.

## ATTENZIONE:

- ! Verifica sempre sul calendario Savno se la raccolta è attiva presso il tuo ecocentro di riferimento.
- ! Per i conferimenti straordinari quanto a tipologie e quantità devi fare richiesta compilando l'apposito modulo da ritirare presso l'ecosportello oppure scaricabile dal sito [www.savnoservizi.it](http://www.savnoservizi.it) nella sezione download - modulistica.
- ! Sono state istituite nuove semplici direttive per il conferimento degli inerti:
  1. Il cittadino dovrà compilare un'autocertificazione (da ritirare all'ecosportello o scaricabile dal sito [www.savnoservizi.it](http://www.savnoservizi.it) nella sezione download - modulistica ecocentri) e potrà conferire tale materiale SOLO in presenza dell'operatore.
  2. Le attività commerciali, invece, NON essendo autorizzate dalla vigente normativa allo smaltimento di tale rifiuto presso il Centro di Raccolta, dovranno contattare l'ufficio commerciale di Savno allo 0438.1711004 che saprà fornire la soluzione più adeguata alle necessità.

## Come conferire i rifiuti:

Porta i tuoi rifiuti già separati nelle diverse tipologie e ridotti di volume e colloca nei relativi contenitori secondo le indicazioni che ti fornirà il personale addetto presente all'interno del centro. Durante le operazioni di scarico, inoltre, cerca di occupare il minor spazio possibile su rampe e piattaforme e di lasciare pulita la zona di scarico.

## ATTENZIONE:

- Segui sempre le indicazioni dei cartelli e del personale presente all'interno dell'Ecocentro;
- Non prendere rifiuti già presenti all'interno dell'Ecocentro;
- Non scaricare nei singoli contenitori rifiuti differenti da quelli previsti;
- Non lasciare materiale all'esterno dell'Ecocentro o all'esterno delle aree dedicate alla raccolta;
- Non sono accettati materiali provenienti da cantieri temporanei sia pure di piccola entità, ovvero derivanti da attività a domicilio, quali scarti di lavorazione di giardinieri, idraulici, imbianchini, elettricisti, imprese edili, ecc.

## Norme di comportamento per la sicurezza:

- Qualora il peso del rifiuto non consenta la movimentazione in autonomia, si consiglia di recarsi al Centro di raccolta accompagnati;
- È preferibile accedere al Centro con calzature chiuse, con soles antiscivolo;
- Si consiglia di indossare guanti protettivi soprattutto per il conferimento di rifiuti pericolosi, abrasivi o taglienti;
- In ogni caso attenersi alle indicazioni di sicurezza presenti all'Ecocentro e alle disposizioni del personale di servizio.
- L'accesso all'Ecocentro è consentito ad un numero di utenti tale da permettere l'utilizzo della struttura in condizioni di sicurezza.



# Centro di raccolta - Ecocentro - CARD

Inquadra  
QR code per  
ubicazione  
precisa

Il centro di raccolta si trova in Via Ca' di Villa - Campolongo - Conegliano



## ORARIO

|                   |             |             |
|-------------------|-------------|-------------|
| <b>lunedì:</b>    |             | 14:00–17:00 |
| <b>martedì:</b>   | 08:00–12:00 |             |
| <b>mercoledì:</b> | 08:00–12:00 | 14:00–17:00 |
| <b>giovedì:</b>   | 08:00–12:00 |             |
| <b>venerdì:</b>   | 08:00–12:00 |             |
| <b>sabato:</b>    | 08:00–12:00 | 14:00–17:00 |

Il Centro di raccolta rimarrà chiuso per festività nell'intera giornata di sabato 16 agosto, lunedì 18 agosto, sabato 27 dicembre e nei pomeriggi di sabato 19 aprile, mercoledì 24 dicembre e mercoledì 31 dicembre.

## MATERIALI CONFERIBILI

Carta, cartone, imballaggi in plastica, vetro, verde, ingombranti, legno, metallo, plastica dura, inerti, pneumatici, olio vegetale, olio minerale, accumulatori al piombo, pile, farmaci, contenitori T e/o F, toner, RAEE, indumenti usati, neon, lampadine a basso consumo, lampade fluorescenti, tappi in sughero, tappi in plastica.

## MATERIALI NON CONFERIBILI

Rifiuto secco, umido, rifiuti provenienti da cicli di produzione, amianto/ eternit, carta catramata, lana di roccia/vetro, rifiuti agricoli, materiale combusto, pezzi di auto, liquidi infiammabili, materiale esplosivo.

Consultare alla sezione **Ecocentro: guida ai servizi** le regole di accesso al Centro di Raccolta e le quantità massime consentite per il conferimento dei materiali.