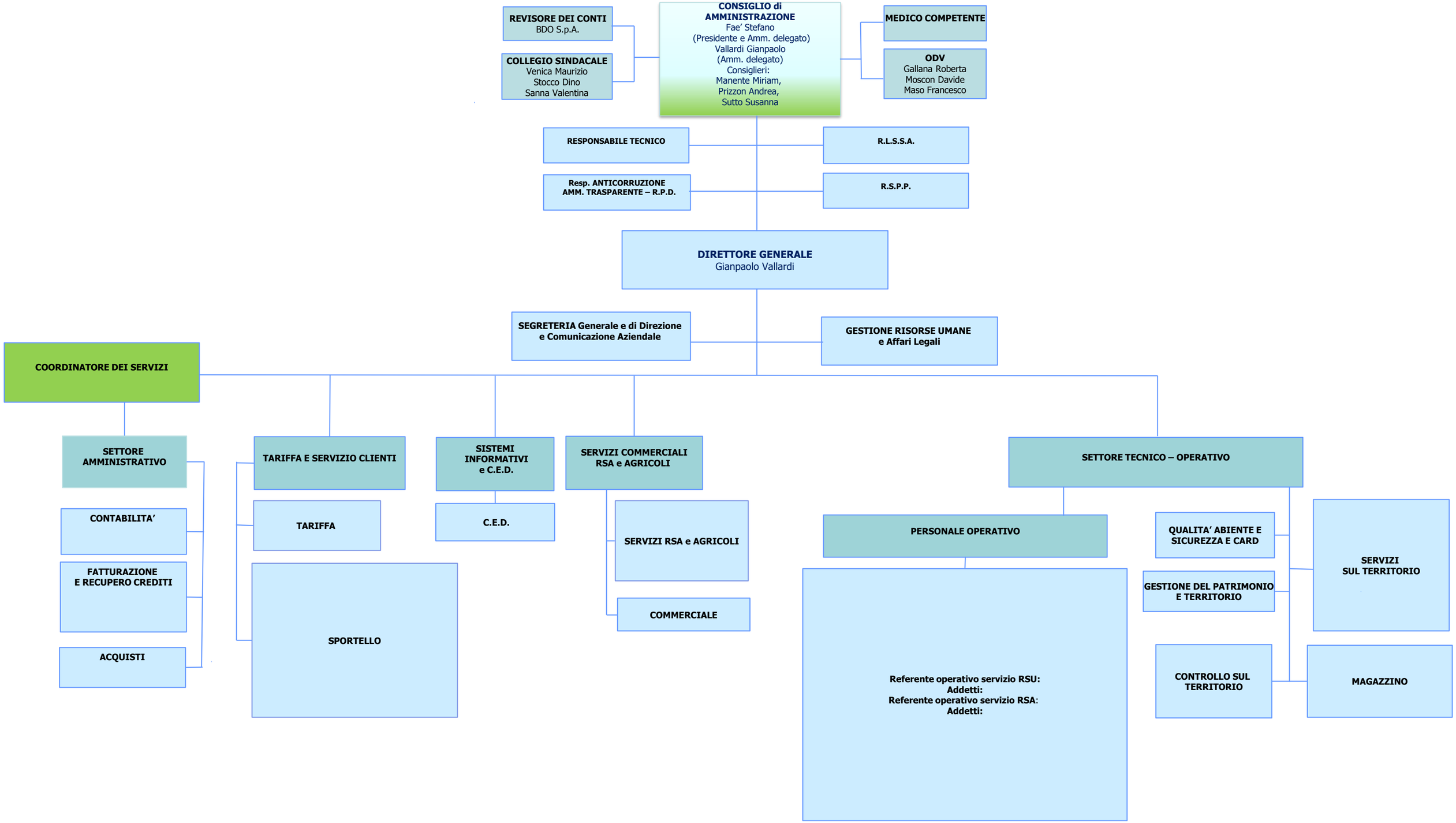
REVISORE DEI CONTI
BDO S.p.A.
COLLEGIO SINDACALE
Venica Maurizio
Stocco Dino
Sanna Valentina
CONSIGLIO di AMMINISTRAZIONE
Fae' Stefano
(Presidente e Amm. delegato)
Vallardi Gianpaolo
(Amm. delegato)
Consiglieri:
Manente Miriam,
Prizzon Andrea,
Sutto Susanna
MEDICO COMPETENTE
ODV
Gallana Roberta
Moscon Davide
Maso Francesco
RESPONSABILE TECNICO
R.L.S.S.A.
Resp. ANTICORRUZIONE AMM. TRASPARENTE – R.P.D.
R.S.P.P.
DIRETTORE GENERALE
Gianpaolo Vallardi
SEGRETERIA Generale e di Direzione e Comunicazione Aziendale
GESTIONE RISORSE UMANE e Affari Legali
COORDINATORE DEI SERVIZI
SETTORE AMMINISTRATIVO
CONTABILITA'
FATTURAZIONE E RECUPERO CREDITI
ACQUISTI
TARIFFA E SERVIZIO CLIENTI
TARIFFA
SPORTELLO
SISTEMI INFORMATIVI e C.E.D.
C.E.D.
SERVIZI COMMERCIALI RSA e AGRICOLI
SERVIZI RSA e AGRICOLI
COMMERCIALE
SETTORE TECNICO – OPERATIVO
PERSONALE OPERATIVO
Referente operativo servizio RSU:
Addetti:
Referente operativo servizio RSA:
Addetti:
QUALITA' ABIENTE E SICUREZZA E CARD
GESTIONE DEL PATRIMONIO E TERRITORIO
CONTROLLO SUL TERRITORIO
SERVIZI SUL TERRITORIO
MAGAZZINO